

Einladung zum 23. Workshop/Fachtagung

BEDEUTUNG DER ERNÄHRUNG IN DER ONKOLOGIE

Mittwoch,
9. September 2020

Inselspital Bern
Auditorium
Ettore Rossi

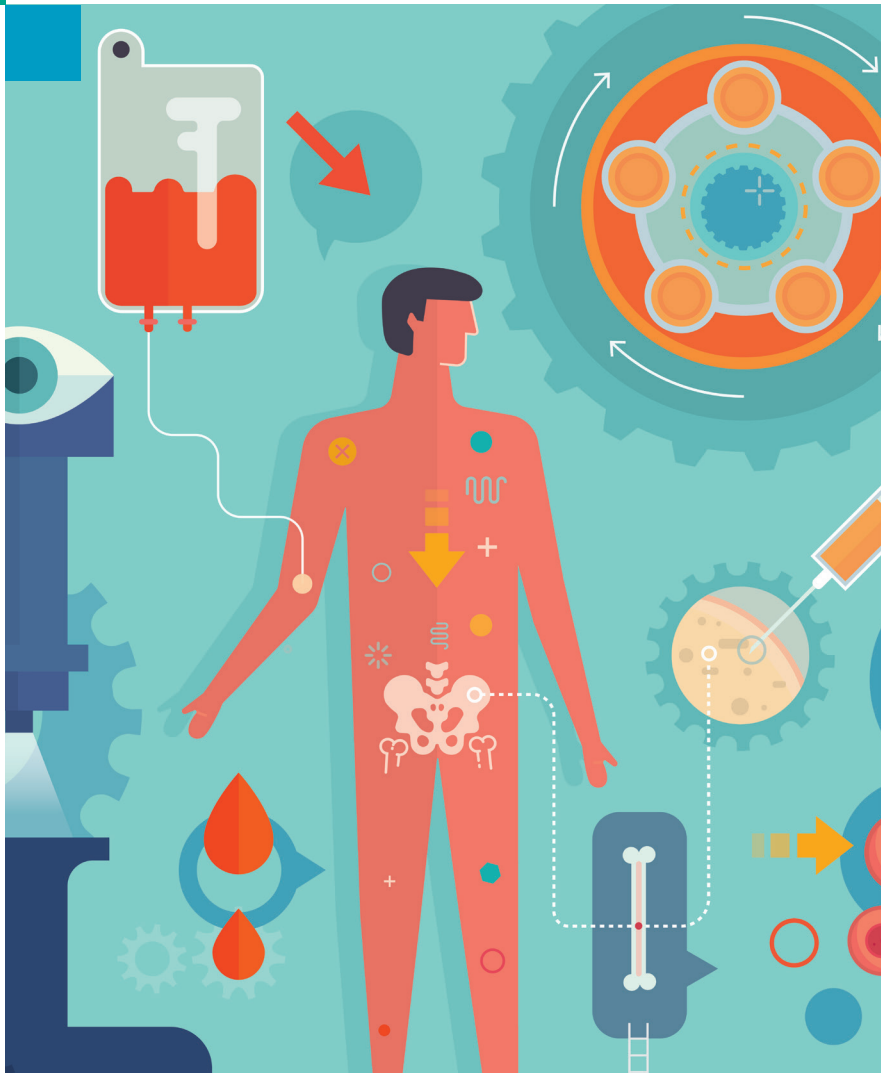

VORWORT

Sehr geehrte Damen und Herren
Liebe Kolleginnen und Kollegen

Mit grosser Freude haben wir wieder eine aktuelle und spannende Weiterbildung mit hoch karätigen Referentinnen und Referenten zusammengestellt. Bei der rasanten Entwicklung der Ernährungsmedizin und der Onkologie ist es nicht verwunderlich, dass wir dieses Thema nach dem Jahr 2015 erneut aufgreifen.

Nicht nur gibt es viele neue Aspekte in der Onkologie selbst, nein, auch ernährungstherapeutisch ergaben sich wichtige neue Perspektiven, welche in den verschiedenen Referaten behandelt werden.

Gerade bei den heutigen therapeutischen Möglichkeiten in der Onkologie, die ein gutes Leben vielen Patienten ermöglicht, ist eine optimale Ernährung, die den Erhalt der Muskelmasse und damit der Mobilität garantiert von besonderer Wichtigkeit. Daneben können wir durch eine ausgezeichnete Ernährung die Lebensqualität der Patientinnen und Patienten verbessern und erhalten, speziell in Hinblick auf das Vermeiden einer Protein-Energie-Mangelernährung.

Eine grosse, vor allem ethisch-moralische Herausforderung ist die nutritive Betreuung von Patienten in palliativer Lebenssituation, weshalb wir dieses Thema ebenfalls in unserem Workshop aufgenommen haben.

Wir sind davon überzeugt, dass wir Ihnen wieder ein reiches Programm zusammengestellt haben, welches Ihnen helfen wird, die ernährungstherapeutische Betreuung Ihrer Patientinnen und Patienten evidenzbasiert auf hohem Niveau durchzuführen.

Die Tagung findet in Kooperation mit der Fachgruppe Onkologie des Schweizerischen Verbandes der Ernährungsberatungsberaterinnen statt und stellt eine ideale fachliche Grundlage für die interaktive praxisorientierte Weiterbildung der Fachgruppe Onkologie später im Jahr statt.

Wir freuen uns auf Ihren zahlreichen Besuch in Bern und begrüssen Sie herzlich.

Ihre



Maja Dorfschmid



Prof. Dr. med. Peter E. Ballmer



Dr. med. Reinhard Imoberdorf

PROGRAMM

- 9.30 Uhr **Begrüssung und Vorsitz**
Dr. med. Reinhard Imoberdorf, Winterthur
- 9.35 Uhr **Krebs im Jahr 2020**
Prof. Dr. med. Miklos Pless, Winterthur
- 10.20 Uhr **Mangelernährung und Therapietoleranz**
Dr. med. Magdalena Stepien, Zürich
- 11.05 – 11.30 Uhr *Pause*
- 11.30 Uhr **Ernährung und körperliche Aktivität bei Krebs**
Prof. Dr. med. Peter Ballmer
Sabine Gäumann & Martina Schmocker, Winterthur
- 12.15 Uhr **Rolle der Ernährung in der Tumorchirurgie**
Prof. Dr. med. Martin Hübner, Lausanne
- 13.00 – 14.00 Uhr *Mittagspause*
- Vorsitz**
Maja Dorfschmid, BSc Ernährungsberaterin, Zürich
- 14.00 Uhr **Ketogene Diät, Fasten und Co.**
Dr. med. Donat Dürr, Zug
- 14.40 Uhr **Ernährung in der Palliativmedizin**
Dr. med. Silvia Richner, Zürich
- 15.20 Uhr **Herausforderungen bei der Ernährungstherapie**
Rebecca Dietschi, BSc Ernährungsberaterin SVDE, Zürich
- 16.00 Uhr **Schlussfolgerung & Verabschiedung**
Prof. Dr. med. Peter E. Ballmer, Winterthur
- 16.15 Uhr Ende der Veranstaltung

INFORMATIONEN

Wissenschaftliche Organisation

Prof. Dr. med. Peter E. Ballmer, Präsident der Gesellschaft für Klinische Ernährung Schweiz (GESKES), Winterthur
Dr. med. Reinhard Imoberdorf, Stv. Direktor Departement Medizin, Chefarzt Klinik für Innere Medizin, Kantonsspital Winterthur
Maja Dorfschmid, BSc Leiterin Ernährungsberatung, Stadtspital Waid und Triemli Zürich
Koordiniert mit der Fachgruppe Onkologie des SVDE

Wegbeschreibung

Anreise mit dem Zug:

Ab Hauptbahnhof mit Bus Nr. 11 Richtung Güterbahnhof bis Haltestelle «Inselspital»

Anreise per Auto:

Autobahnausfahrt Bern Forsthaus Richtung Stadt bis «Inselparking»

Beim Haupteingang Inselspital folgen Sie bitte den Beschilderungen zum Auditorium

Registrierungskosten

Für den Workshop inkl. Mittagessen und Pausenverpflegung CHF 70.– pro Teilnehmer. Studierende und GESKES-Zertifikats-teilnehmer CHF 35.–. Das Inkasso wird ausschliesslich in bar vor Ort vorgenommen.

Anmeldung

Anmeldung **bis am 4. September 2020** per E-Mail: rebecca.born@bbraun.com

Credits

SGAIM: 5 Credits
SVDE: 5 Punkte

Diese Fortbildung steht unter dem Patronat der GESKES. Im Rahmen des Zertifikatkurses Klinische Ernährung als Vertiefungsmodul werden 0.5 ECTS-Punkte angerechnet.



5 Punkte | points | punti
SVDE ASDD

Unterstützt durch

Nestlé HealthScience und B. Braun Medical AG